

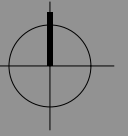

Bakonyszentlászló

Szabályozási terv - Kivonat

M 1:2 000



Jelmagyarázat

- közigazgatási terület határa
- belterület határa
- módosított belterületi határ
- beépített és beépítésre szánt ill. beépítésre nem szánt terület határa
- módosítással érintett terület vonala
- kialakult állapothoz igazodó szabályozási vonal
- tervezett szabályozási vonal
- eltérő területfelhasználási módok határa
- 10 éven túli szabályozási vonal
- eltérő övezetek határa
- irányadó telekhatár
- építési hely-építési hely vonala
- gazdasági célú erdőterület
- egészségügyi, szociális, turisztikai erdőterület
- védett- ill. védőerdőterület
- rét, legelő terület
- szántóterület
- gyümölcsös területe
- kert terület
- mezőgazdasági üzemi terület
- különleges idegenforgalmi terület
- vízgazdálkodási terület
- hulladéklerakó
- temető területe
- bánya terület / bérlet terület
- központi telephely
- Fenyőfő-I. (rég) bányaudvar
- meddőhányók és rekultivált területek
- Fenyőfő-II. (új működő) bányaudvar
- tájrendezett, rekultivált meddőhányó
- ipari gazdasági terület
- kereskedelmi szolgáltató gazdasági terület
- sport és szabadidős terület
- Nemzeti ökológiai hálózat magterület övezete
- Nemzeti ökológiai folyósó területe
- telepítendő védőfásor, védőerdő sáv
- telken belüli kötelezően telepítendő védőfásítás
- vasút
- vasúti vágány 50 m-es védőtávolsága
- közmű terület (vízműkút, szennyvíztisztító)
- tervezett településközi út
- állami mellékút
- 82-es sz. főút tervezett nyomvonala
- tervezett kerékpáros nyomvonal
- turista út nyomvonala
- Magas-bakonnyi Tájvédelmi Körzet Határa
- Fenyőfői Ósnyeres Természetvédelmi Terület Határa
- Hódoséri Ciklámenes Természetvédelmi Terület Határa
- régészeti lelőhely
- régészeti leletek hivatkozási száma
- műemléki környezet határa
- műemlék
- helyi védett utcakép
- hidrogeológia védőidom irányadó határa
- állattartó telep védőtávolsága
- bányatelek határ
- Fenyőfő-II/1 bánya
- ipari ásványgyantát tartalmazó, megkutatótt területek
- bányászati területek levegővédelmi övezetének határa
- 35 kV-os légvezeték és védőtávolsága
- 20 kV-os légvezeték és védőtávolsága
- Erdőtelepítésre javasolt területek
- szennyvíztisztító mű védőtávolsága
- víztorony
- adótorony
- szennyvíztisztító mű
- vízmű
- vízműkút
- vasútállomás
- vasútállomás
- Tájékvédelmi terület övezete

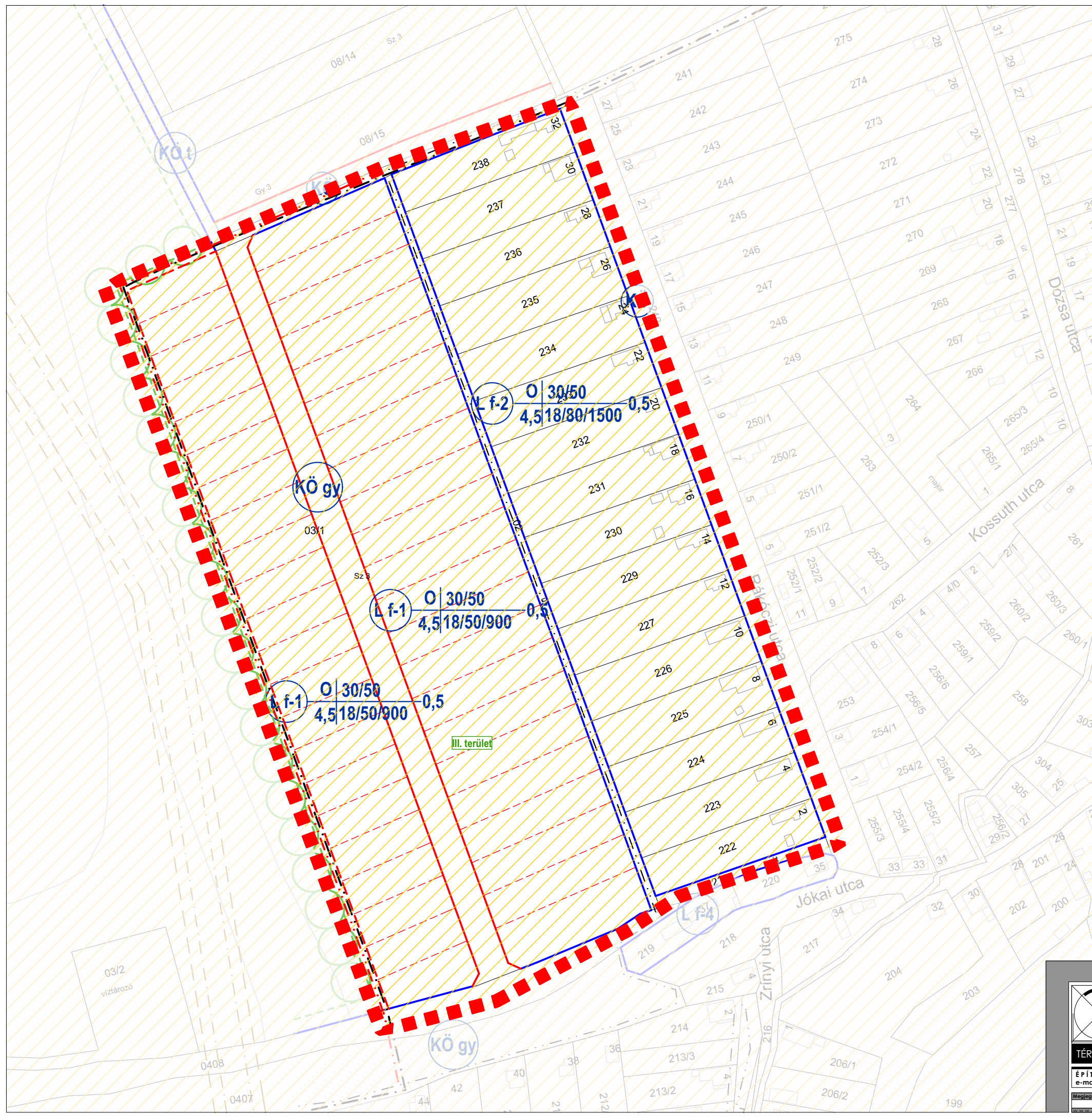

	Rajz megnevezése: Szabályozási terv - Kivonat	Dátum: 2020. november	Készítéskészítő: Bogár Zsolt K-10-17/08-0102
	Megrendelő: Bakonyszentlászló Község Önkormányzata 8431 Bakonyszentlászló Vak Bottyán u. 1.	Munkaszám: TH-20-02-11	Energó és Víziközmű tervező: Horváth Ervin TE-1 18-0033 TV-1 18-0033
	Munka megnevezése: Bakonyszentlászló Településrendezési Tervmódosítás	Rajzszám: SZ-2/A/K2	Tájképvédelmi tervező: Szűcs Gábor TK/1 05-0480
	Felelős tervező: Németh Géza TE-1 08-0065/2004	Tértervező: Leifner Attila E-3 08-0384/2005	Munkatárs: Borosné Kovács Marina
ÉPÍTÉSZ TERVEZŐ, ÉPÍTŐIPARI SZOLGÁLTATÓ ÉS KERESKEDELMI KFT. e-mail:telepulesterv@ter-halo.hu Iroda: 9024 Győr, Babits Mihály út 17/A Tel./Fax:06/96-519-321		Lépték: M 1:2 000	Tájképvédelmi tervező: Szűcs Gábor TK/1 05-0480
Készült az állami alapadatok felhasználásával.		Véleményezés	