

Bakonyszentlászló

Szabályozási terv - Módosítás

M 1:2 000

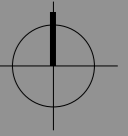

Jelmagyarázat

- közigazgatási terület határa
- belterület határa
- módosított belterületi határ
- beépített és beépítésre szánt ill. beépítésre nem szánt terület határa
- módosítással érintett terület vonala
- kialakult állapothoz igazodó szabályozási vonal
- tervezett szabályozási vonal
- eltérő területfelhasználási módok határa
- 10 éven túli szabályozási vonal
- eltérő övezetek határa
- irányadó telekhatár
- építési hely-építési hely vonala
- gazdasági célú erdőterület
- egészségügyi, szociális, turisztikai erdőterület
- védett- ill. védőerdőterület
- rét, legelő terület
- szántóterület
- gyümölcsös területe
- kert terület
- mezőgazdasági üzemi terület
- különleges idegenforgalmi terület
- vízgazdálkodási terület
- hulladéklerakó
- temető területe
- bánya terület / bértel terület
- központi telephely
- Fenyőfő-I. (régi) bányaudvar
- meddőhányók és rekultivált területek
- Fenyőfő-II. (új működő) bányaudvar
- tájrendezett, rekultivált meddőhányó
- ipari gazdasági terület
- kereskedelmi szolgáltató gazdasági terület
- sport és szabadidős terület
- Nemzeti ökológiai hálózat magterület övezete
- Nemzeti ökológiai folyosó területe
- telepítendő védőfásor, védőerdő sáv
- telken belüli kötelezően telepítendő védőfásítás
- vasút
- vasúti vágány 50 m-es védőtávolsága
- közmű terület (vízműkút, szennyvíztisztító)
- tervezett településközi út
- állami mellékút
- 82-es sz. főút tervezett nyomvonala
- tervezett kerékpáros nyomvonal
- turista út nyomvonala
- Magas-bakonyi Tájévédelmi Körzet Határa
- Fenyőfői Ősnyves Természetvédelmi Terület Határa
- Hódoséri Ciklámenes Természetvédelmi Terület Határa
- régészeti lelőhely
- régészeti leletek hivatkozási száma
- műemlék környezeti határa
- műemlék
- helyi védett utcakép
- hidrogeológia védőidom irányadó határa
- állattartó telep védőtávolsága
- bányatelek határ
- Fenyőfő-II/1 bánya
- ipari ásványvagyonot tartalmazó, megkutató területek
- bányászati területek levegővédelmi övezetének határa
- 35 kV-os légvezeték és védőtávolsága
- 20 kV-os légvezeték és védőtávolsága
- Erdőtelepítésre javasolt területek
- szennyvíztisztító mű védőtávolsága
- víztorony
- adótorony
- szennyvíztisztító mű
- vízmű
- vízműkút
- vasútállomás
- vasútállomás
- Tájékvédelmi terület övezete

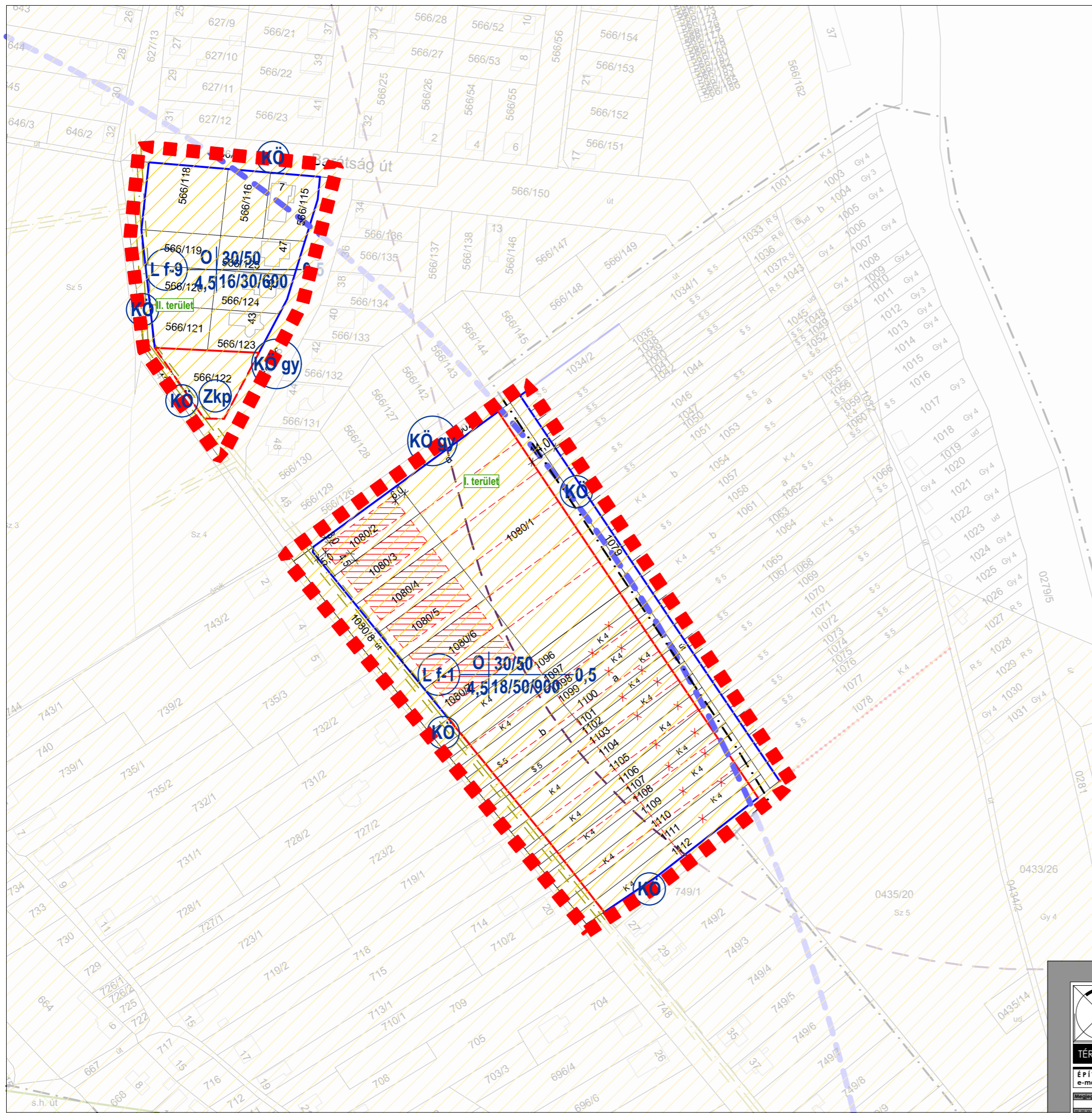

	Szabályozási terv - Módosítás		Dátum: 2020. november
	Megrendelő: Bakonyszentlászló Község Önkormányzata 8431 Bakonyszentlászló Vak Botlyán u. 1.		Munkaszám: TH-20-02-11
	Munka megnevezése: Bakonyszentlászló Településrendezési Tervmódosítás		Rajzszám: SZ-2/A/M1
	Felkészítő: Németh Géza	Társ tervező: Leitner Attila	Munkatárs: Borosné Kovács Marina
ÉPÍTÉSZ TERVEZŐ, ÉPÍTŐIPARI SZOLGÁLTATÓ ÉS KERESKEDELMI KFT. e-mail: telepulesterv@ter-halo.hu Iroda: 9024 Gyár, Babits Mihály út 17/A Tel./Fax: 06/96-519-321			Lépték: M 1:2 000
Készült az állami adatok felhasználásával.			Véleményezés

Bogár Zsolt
K-18-1/08-0102

Horváth Ervin
TEL: 18-0033
TV: 18-0033

Szűcs Gábor
TK/1 05-0480