

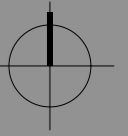

Bakonyszentlászló

Szabályozási terv - Módosítás

M 1:2 000



Jelmagyarázat

- közigazgatási terület határa
- belterület határa
- módosított belterületi határ
- beépített és beépítésre szánt ill. beépítésre nem szánt terület határa
- módosítással érintett terület vonala
- kialakult állapothoz igazodó szabályozási vonal
- tervezett szabályozási vonal
- eltérő területfelhasználási módok határa
- 10 éven túli szabályozási vonal
- eltérő övezetek határa
- irányadó telekhatár
- építési hely-építési hely vonala
- E g** gazdasági célú erdőterület
- E e** egészségügyi, szociális, turisztikai erdőterület
- E v** védett- ill. védőerdőterület
- M r** rét, legelő terület
- M sz** szántóterület
- M gy** gyümölcsös területe
- M k** kert terület
- M ü** mezőgazdasági üzemi terület
- K if** különleges idegenforgalmi terület
- v** vízgazdálkodási terület
- K h** hulladéklerakó
- K t** temető területe
- K b** bánya terület / bérlet terület
- I.** központi telephely
- II.** Fenyőfő-I. (rég) bányaudvar
- III.** meddőhányók és rekultivált területek
- IV.** Fenyőfő-II. (új működő) bányaudvar
- V.** tájrendezett, rekultivált meddőhányó
- G ip** ipari gazdasági terület
- G ksz** kereskedelmi szolgáltató gazdasági terület
- K sp** sport és szabadidős terület
- Nemzeti ökológiai hálózat magterület övezete
- Nemzeti ökológiai folyósó területe
- telepítendő védőfásor, védőerdő sáv
- telken belüli kötelezően telepítendő védőfásítás
- KÖ v** vasút
- vasúti vágány 50 m-es védőtávolsága
- KÖ** közmű terület (vízműkút, szennyvíztisztító)
- KÖ t** tervezett településközi út
- KÖ ám** állami mellékút
- 82-es sz. főút tervezett nyomvonala
- tervezett kerékpáros nyomvonal
- turista út nyomvonala
- Magas-bakonyi Tájvédelmi Körzet Határa
- Fenyőfői Ósnyves Természetvédelmi Terület Határa
- Hódoséri Ciklámenes Természetvédelmi Terület Határa
- régészeti lelőhely
- 12** régészeti leletek hivatkozási száma
- műemléki környezet határa
- műemlék
- helyi védett utcakép
- hidrogeológia védőidom irányadó határa
- állattartó telep védőtávolsága
- bányatelek határ
- Fenyőfő-II/1 bánya
- ipari ásványgyantát tartalmazó, megkutató területek
- bányászati területek levegővédelmi övezetének határa
- 35 kV-os légvezeték és védőtávolsága
- 20 kV-os légvezeték és védőtávolsága
- Erdőtelepítésre javasolt területek
- szennyvíztisztító mű védőtávolsága
- víztorony
- adótorony
- szennyvíztisztító mű
- vízmű
- vízműkút
- vasútállomás
- vasútállomás
- Tájékvédelmi terület övezete

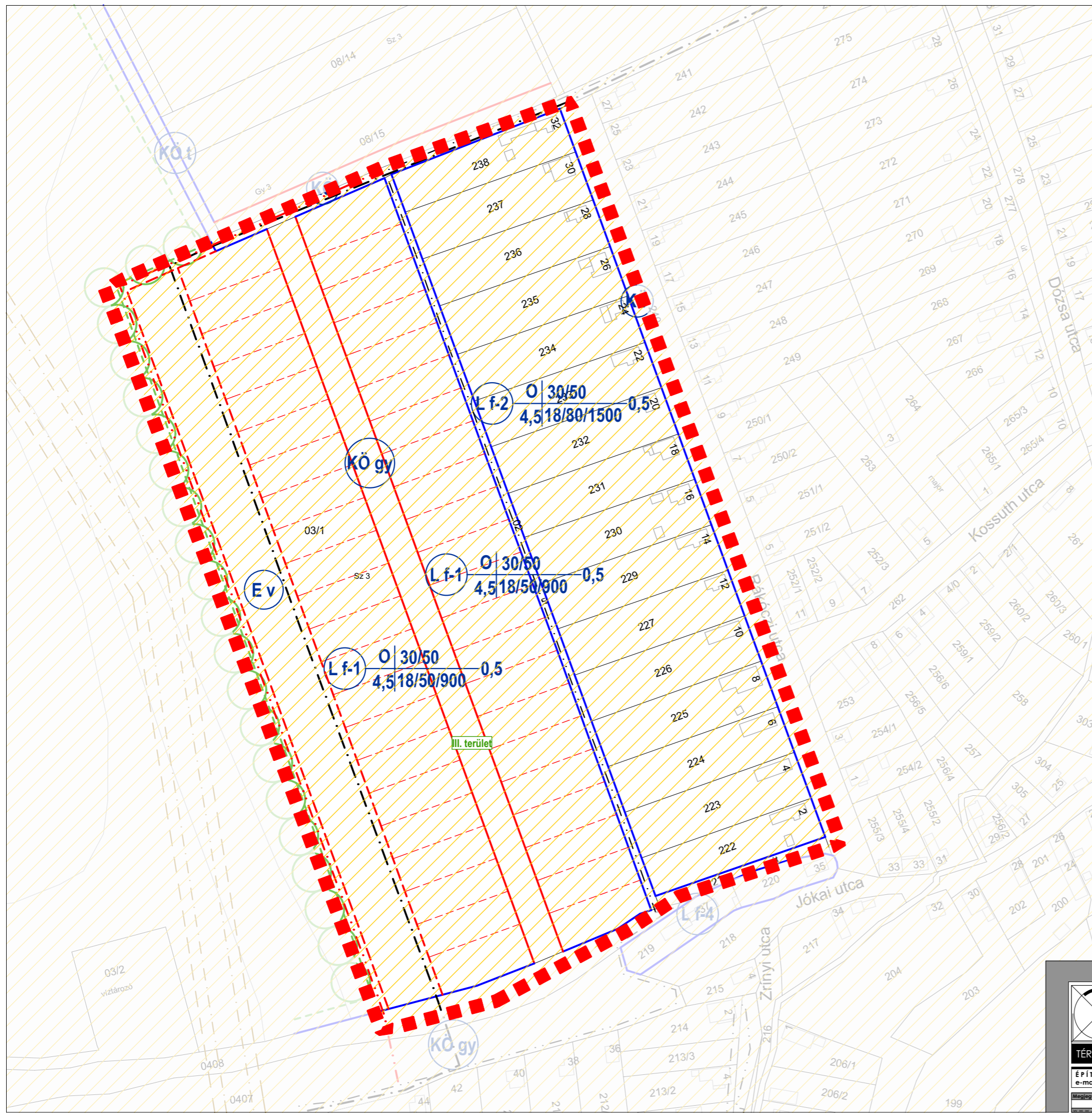

	Rajz megnevezése: Szabályozási terv - Módosítás	Dátum: 2020. november	Készítők: Bogár Zsolt
	Magrendelő: Bakonyszentlászló Község Önkormányzata 8431 Bakonyszentlászló Vak Bottyán u. 1.	Munkaszám: TH-20-02-11	Értékelők: Horváth Ervin
	Munka megnevezése: Bakonyszentlászló Településrendezési Tervmódosítás	Rajzszám: SZ-2/A/M2	Tervezők: Németh Géza, Leifner Attila
	Tervezők: Németh Géza, Leifner Attila	Munkatársak: Borosné Kovács Marina	Lépték: M 1:2 000
ÉPÍTÉSZ TERVEZŐ, ÉPÍTŐIPARI SZOLGÁLTATÓ ÉS KERESKEDELMI KFT. e-mail: telepulesterv@ter-halo.hu Iroda: 9024 Győr, Babits Mihály út 17/A Tel./Fax:06/96-519-321			Véleményezés: Szűcs Gábor