

Ravaszd

Szerkezeti terv

M= 1: 10 000

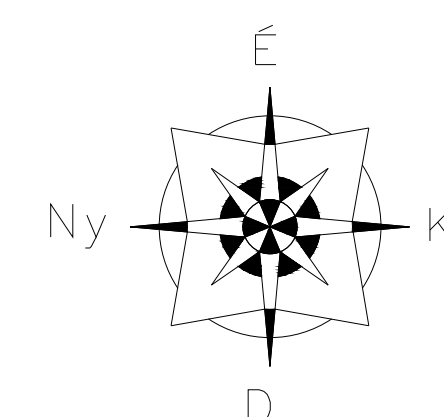

Jelmagyarázat:
Területfelhasználási módok:
Beépítésre szánt:

- Lokóterületek:
- Falusias lakóterület
- Vegyes terület:
- Településközponti vegyes terület
- Gazdasági terület:
- Kereskedelmi, szolgáltató gazdasági terület
 - Ipari gazdasági terület
- Különléges terület:
- Különleges sportterület
 - Különleges idegenforgalmi terület
 - Különleges régészeti terület
 - Különleges temető terület

Beépítésre nem szánt:

- Közlekedési terület:
- Közlekedési és közmű terület
- Zöld terület:
- Zöldterület, közpark
 - Zöldterület, közpark
 - Közlekedési és közmű területen belüli zöldterület
- Erdő terület:
- Gazdasági erdő
 - Védérső
 - Közjólét erdő
- Természeti terület:
- Természeti terület
- Mezőgazdasági terület:
- Mezőgazdasági általános terület
 - Mezőgazdasági kiskert terület
- Vízgazdálkodási terület:
- Vízgazdálkodási terület
- Művelési, régészeti:
- Régészeti lelőhely

Táj- és természetvédelem

- Fokozottan védett terület
- Natura 2000 terület
- Védelemre javasolt helyi természeti értékek
- Természeti terület
- Magterület
- Ökológiai folyosó
- Pufferterület
- Tájképző terület

Környezetvédelem:

- Egyéb:
- Védőterület, védőtávolság
 - Hidrológiai védőidom felszíni vetülete "A" és "B"

Közlekedés:

- Közúti közlekedés:
- Főút
 - Tervezett főút (megyei terv)
 - Gyűjtőutak
 - Tervezett fontosabb közúti csomópont
 - Kerékpárút (megyei terv)
 - Gyalogos-, kerékpáros sétány
 - Tervezett gyalogos-, kerékpáros sétány

Közművek:

- 400 kV
- 220 kV
- Tervezett szénhidrogén szállító vezeték

Szerkezeti övezeti jelek:

A/B. Területfelhasználási/szinterületsűrűség

Vonalas szabályozási elemek:

- Állami alapadatok
- Közigazgatási terület határ
- Beépítésre szánt terület határa
- Belterület határa

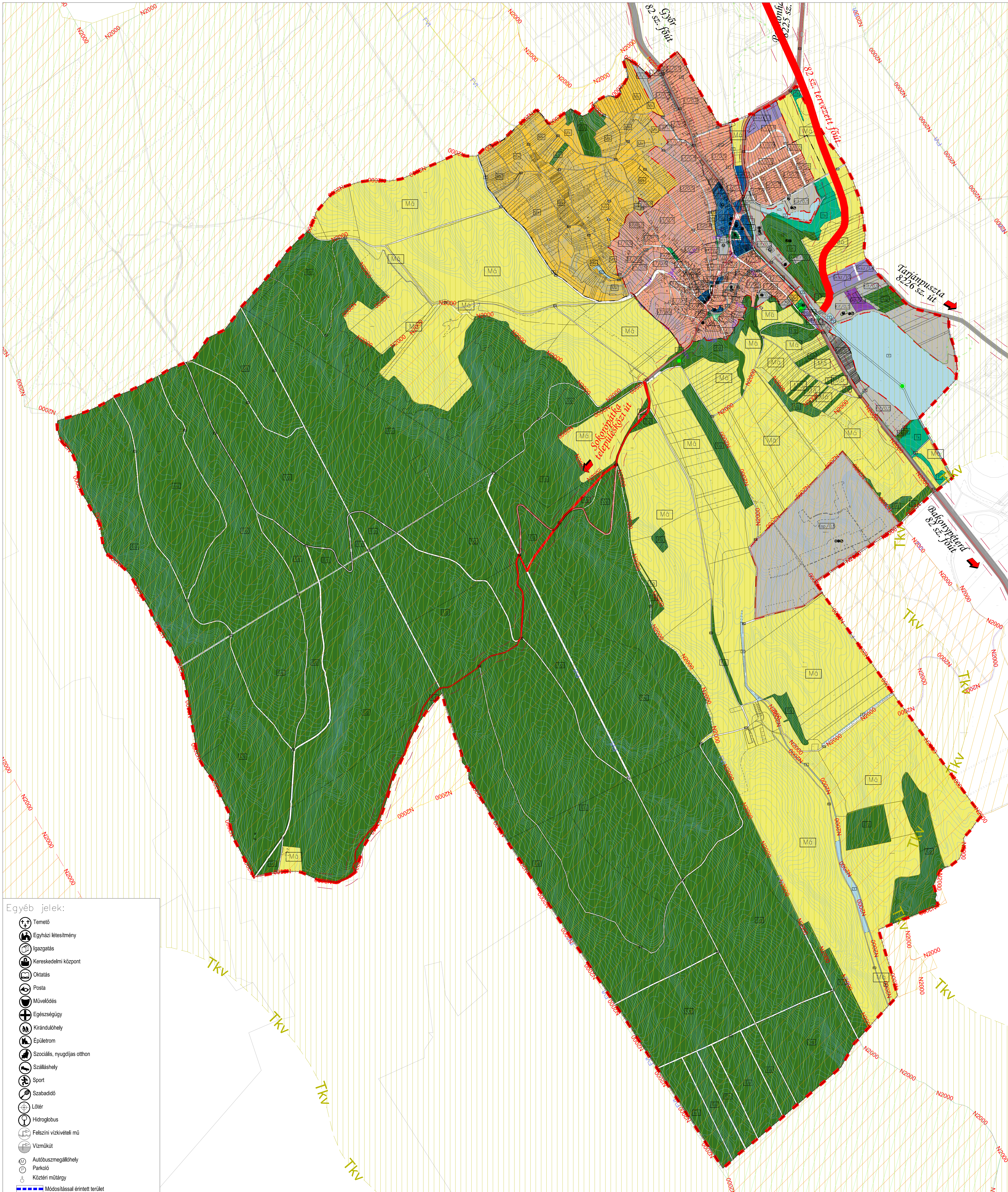

- Egyéb jelek:
- Temető
 - Egyházi létesítmény
 - Igazgatás
 - Kereskedelmi központ
 - Oktatás
 - Posta
 - Művelődés
 - Egészségügy
 - Kirándulóhely
 - Épületrom
 - Szociális, nyugdíjas otthon
 - Szálláshely
 - Sport
 - Szabadidő
 - Lőtér
 - Hidroglóbus
 - Felszíni vízkivételi mű
 - Vízműkút
 - Autóbuszmegállóhely
 - Parkoló
 - Köztéri műtárgy
 - Módosítással érintett terület

EGYSÉGES SZERKEZETBE FOGLALT TERV.
2023. 05. 18-án hatályos állapot.

Jóváhagyva a
15/2021. (VII. 24.) számú önkorm. határozattal módosított
4/2021. (VII. 07.) számú önkorm. határozattal módosított
109/2019. (XII. 18.) önkorm. határozattal.

Készült az állami alapadatok felhasználásával.

T.P.	TALENT - PLAN Tervező- és Szolgáltató és Kereskedelmi Kft. 9023 Győr - Balmazújvárosi út 112. Tel: 06-98-373 Fax: 06-98-418-6992 E-mail: talen_plan@talent-plan.hu; www.talent-plan.hu		2023. május
	Ravaszd Polgármesteri Hivatal 9091 Ravaszd, Országút 119/a		M= 1: 10 000
Tervező: TALENT - PLAN Tervező- és Szolgáltató és Kereskedelmi Kft.		Tervezési dátum: 2023. május	
Tervező vezető: TALENT - PLAN Tervező- és Szolgáltató és Kereskedelmi Kft.		Tervezési szám: 21016	
Tervező vezető: TALENT - PLAN Tervező- és Szolgáltató és Kereskedelmi Kft.		Tervezési cím: Ravaszd	
Tervező vezető: TALENT - PLAN Tervező- és Szolgáltató és Kereskedelmi Kft.		Tervezési típus: SZERKEZETI	
Tervező vezető: TALENT - PLAN Tervező- és Szolgáltató és Kereskedelmi Kft.		Tervezési mód: TSZT	