SÓLY Község településterveinek készítése

419/2021.(VII.15.) korm. r. szerinti általános eljárással készülő
V É L E M É N Y E Z É S I D O K U M E N T Á C I Ó

Megalapozó vizsgálat
5. melléklet

FELSZÍNBORÍTÁS VIZSGÁLATA

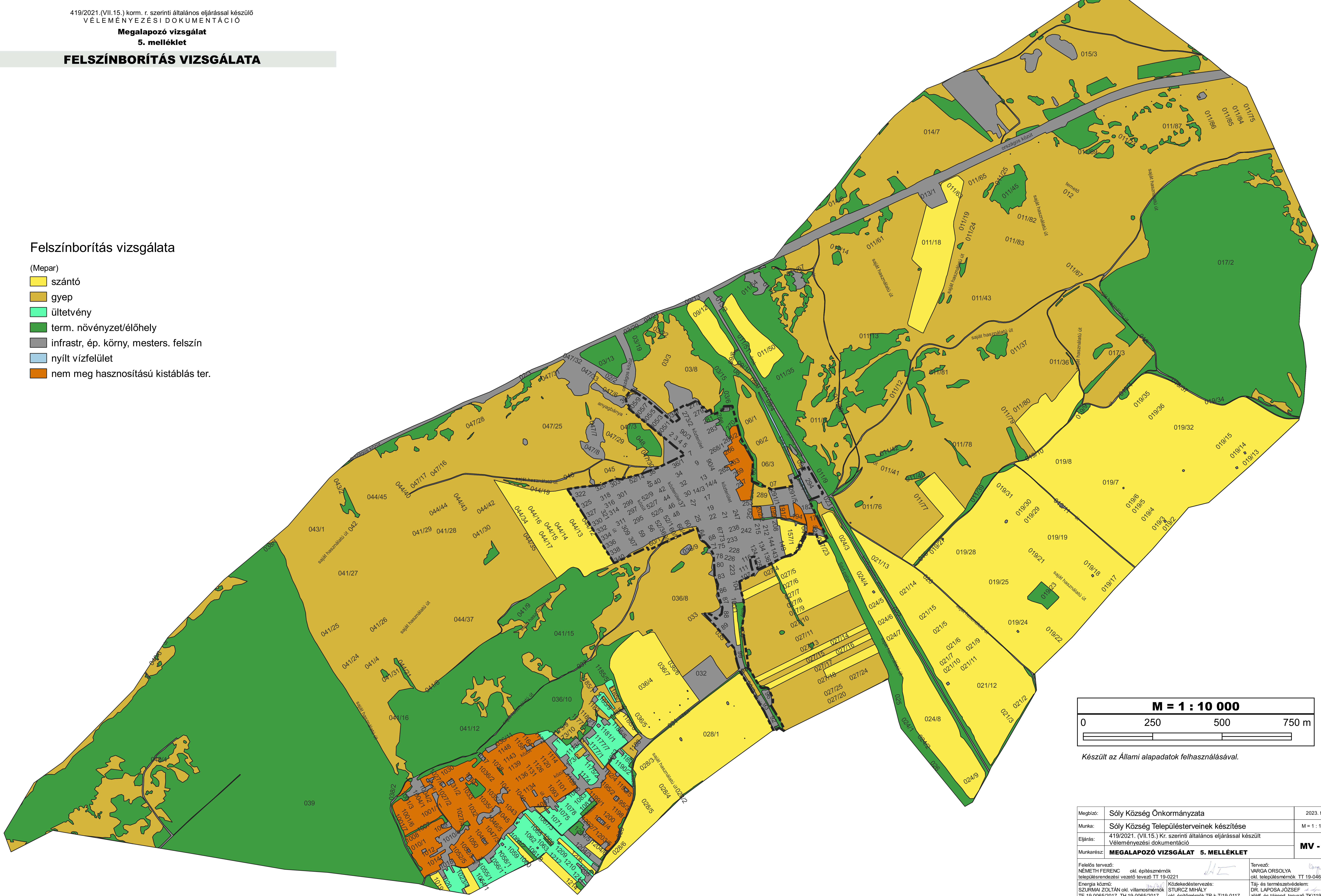

Felszínborítás vizsgálata

(Mepar)

- szántó
- gyep
- ültetvény
- term. növényzet/élőhely
- infrastr, ép. körny, mesters. felszín
- nyílt vízfelület
- nem meg hasznosítású kistáblás ter.

M = 1 : 10 000

0 250 500 750 m

Készült az Állami alapadatok felhasználásával.

Megbízó:	Sóly Község Önkormányzata	2023. febr.
Munka:	Sóly Község Településterveinek készítése	M = 1 : 10 000
Eljárás:	419/2021. (VII.15.) Kr. szerinti általános eljárással készült Véleményezési dokumentáció	MV - 5M
Munkarész:	**MEGALAPOZÓ VIZSGÁLAT 5. MELLÉKLET**	

Felelős tervező: NÉMETH FERENC okl. építészmérnök településrendezési vezető tevező TT 19-0221		Tervező: VARGA ORSOLYA okl. településmérnök TT 19-0466
Energia közmű: SZURMAI ZOLTÁN okl. villamosmérnök TE 19,0065/2017, TH 19-0065/2017	Közlekedéstervezés: STURCZ MIHÁLY okl. építőmérnök TR-k-T/19-0117	Táj- és természetvédelem: DR. LAPOSA JÓZSEF zöldf. és tájrend. tervező TK/119- 0384
Víz- és csap. közmű: PERTOVAI PÉTER okl. építőmérnök VZ-T 19-0179	Közlekedéstervezés munkatárs: MÁTHÉ ZSOLT okl. építőmérnök	Táj- és természetvédelem munkatárs: NÉMETH KRISTÓF FERENC okl. tájépítész mérnök, természetvéd. m.